Hướng dẫn sửa lỗi không cài được VMware Tools

Không cài được Vmware Tools thì sẽ không chia sẻ dữ liệu giữa máy ảo - thật được!

> Công nghệ > Hệ thống > Sửa lỗi máy tính >

Trên thực tế thì hiện tượng này chúng ta gặp phải khá thường xuyên, khi cần cài đặt công cụ hỗ trợ **VMware Tools** trong VMware Workstation thì các bạn sẽ gặp lỗi sau:

> *VMware Tools installation cannot be started manually while the easy install is in progress.*

Như hình dưới:

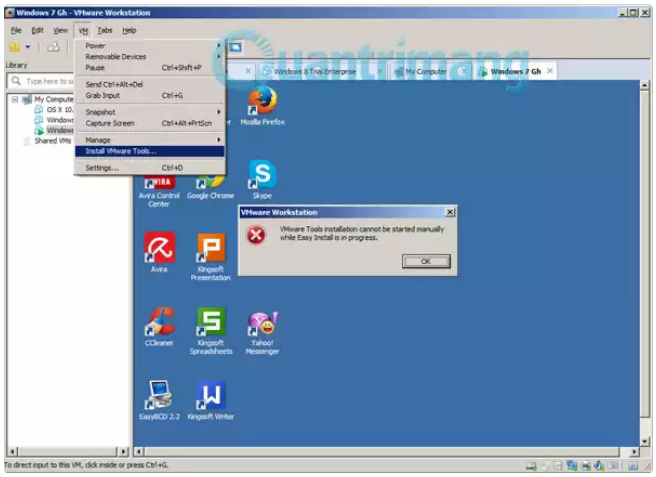

Và hậu quả của việc này là gì? Chúng ta không thể kéo thả file giữa máy ảo và thực được nữa, máy ảo không hoạt động trong chế độ full screen nữa... và nhiều vấn đề khác.

Hôm nay, Quản Trị Mạng sẽ hướng dẫn các bạn cách khắc phục vấn đề này. Thực ra rất đơn giản, lý do là **VMware Workstation** sử dụng file hệ thống **autoinst.flp** (nằm trong thư mục cài đặt máy ảo) để tạo ổ đĩa mềm (dạng ảo thôi).

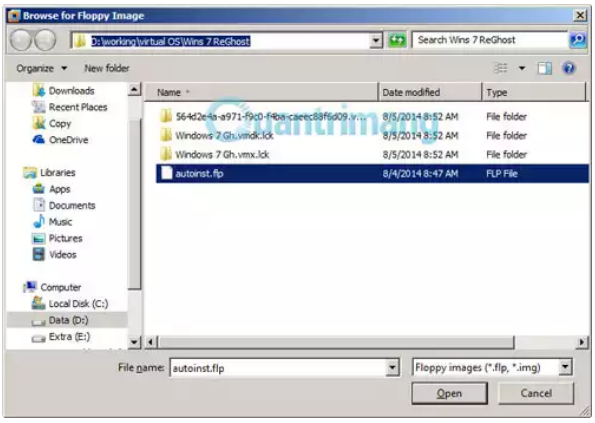

Để khắc phục vấn đề này, các bạn hãy thay đổi trong phần thiết lập ổ đĩa mềm ảo, không sử dụng tùy chọn file **autoinst.flp** nữa, mà thay vào đó là phần **Use physical drive**, chế độ **Auto detect**:

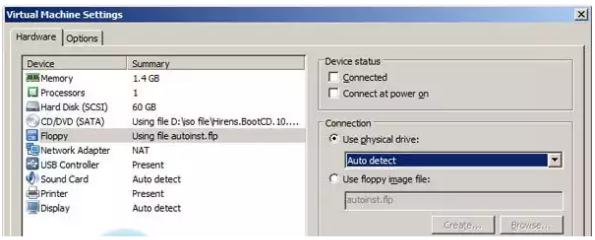

Bài viết liên quan

Cách viết thẻ mô tả chuẩn SEO như nào?

Cựu CEO General Electric Jack Welch: tố chất lãnh

20 plugin Photoshop miễn phí và hữu ích nhất

Đây là cách từ Windows 10 xuống Win 7 hoặc

Hệ thống

Windows 10

Windows 8

Windows 7

Windows XP

Ghost - Cài Win

Sửa lỗi máy tính

Nhấn OK, sau đó chọn menu **VM > Install VMware Tools** như bình thường, đĩa cài đặt VMware Tools sẽ xuất hiện:

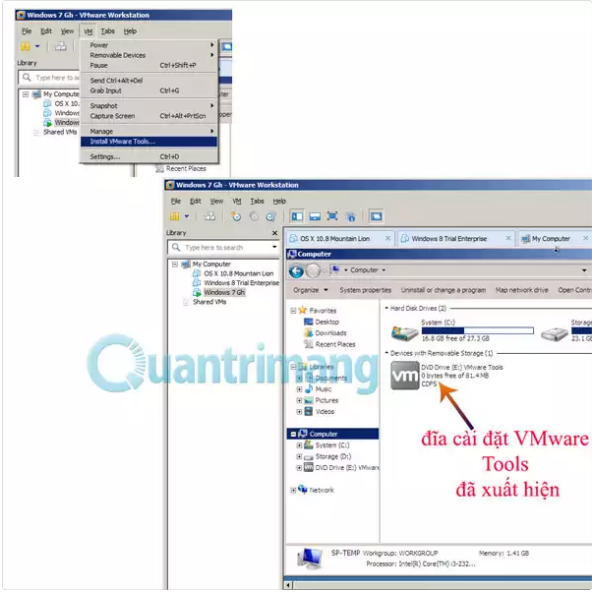

Link tải VMware Workstation bản mới nhất tại download.com.vn

Chúc các bạn thành công!

Cập nhật: 06/06/2016

Tuấn Anh

Bài viết liên quan

Cách viết thẻ mô tả chuẩn SEO như nào?

Cựu CEO General Electric Jack Welch: tố chất lãnh